

Comment exporter mon certificat (CER) pour l'uploader sur le serveur de la Sécurité sociale?

Préambule :

Sur le site plda.fgov.be, il est fait mention que le middleware eID doit être installé. Nous considérerons donc que :

- le logiciel eID a été installé
- que l'application 'beidgui' a été exécutée avec la carte d'identité présente dans le lecteur.

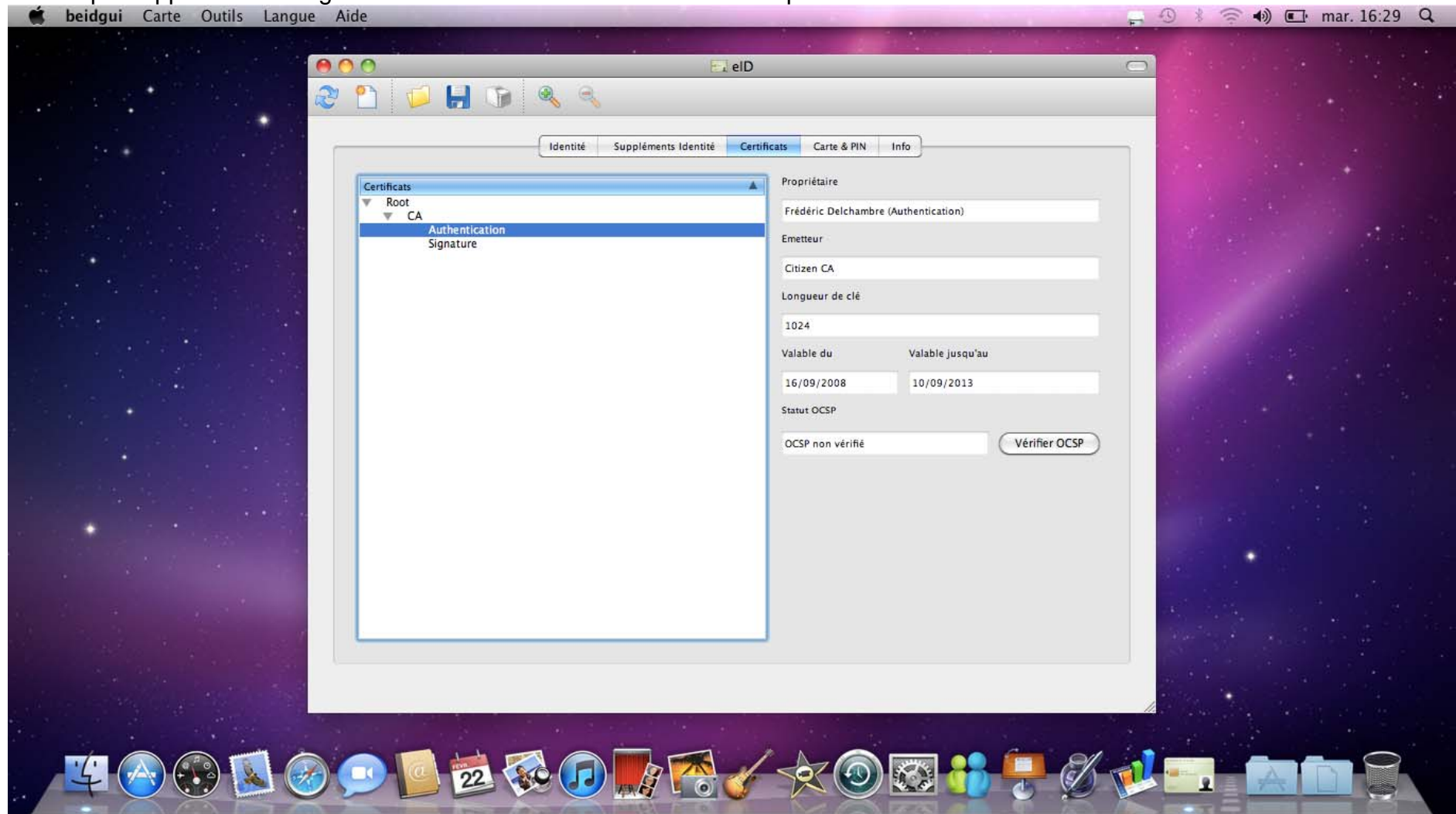

Pour les utilisateurs Firefox, l'add-on BeID sera installé automatiquement lors de l'installation du middleware. Veuillez fermer Firefox **AVANT** d'installer le module eID.

Concernant l'extraction du certificat d'authentification, il faut aller dans :

Applications > Utilitaires > Trousseau d'accès



Se rendre ensuite dans :

Mes certificats > BELPIC

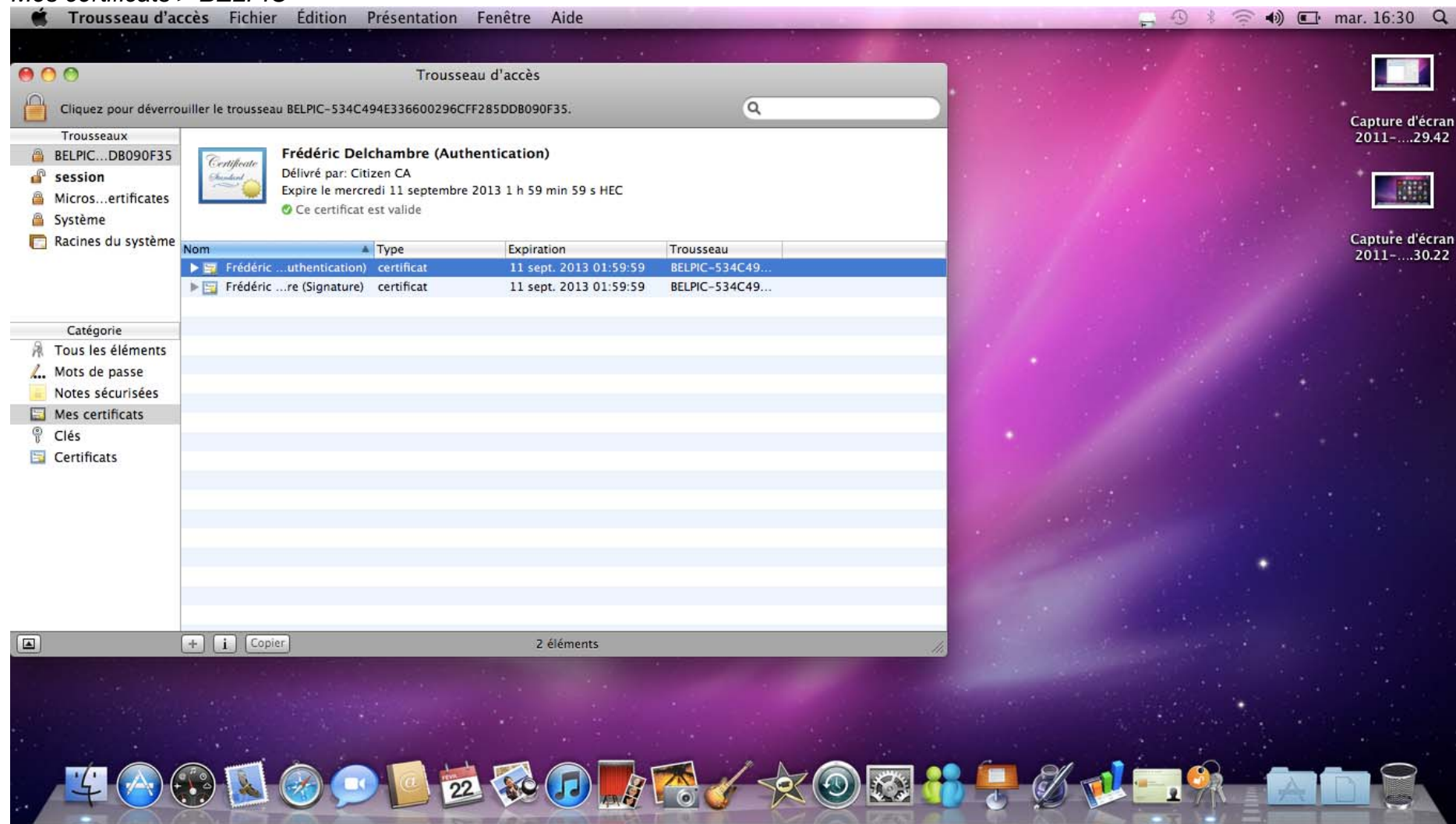

Cliquez une fois sur le certificat d'authentification pour le sélectionner.

Aller sur :

Fichier > Exporter des éléments...

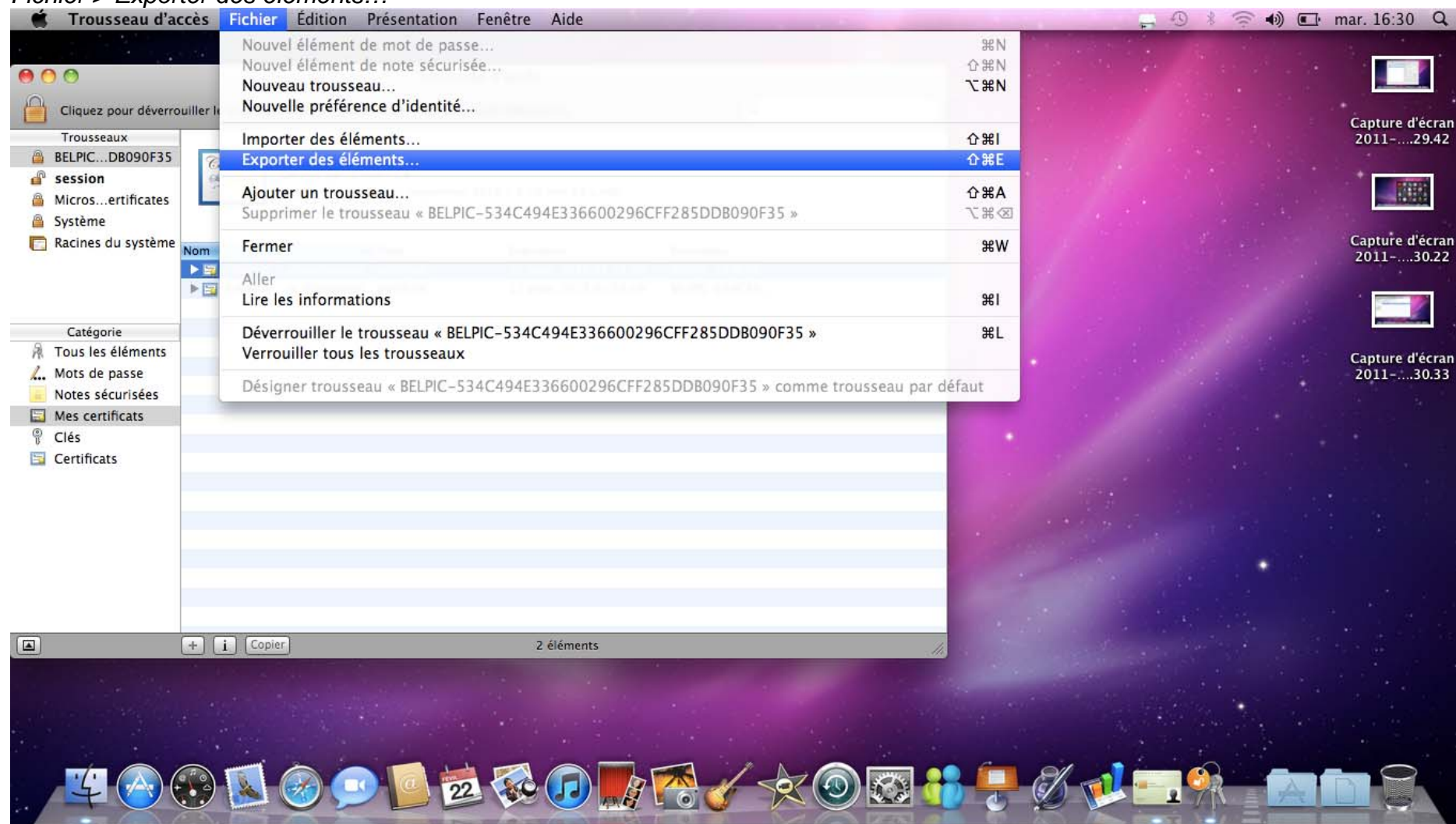

Choisir le CER dans le format de fichier et l'enregistrer. Le nom du fichier étant sans importance.

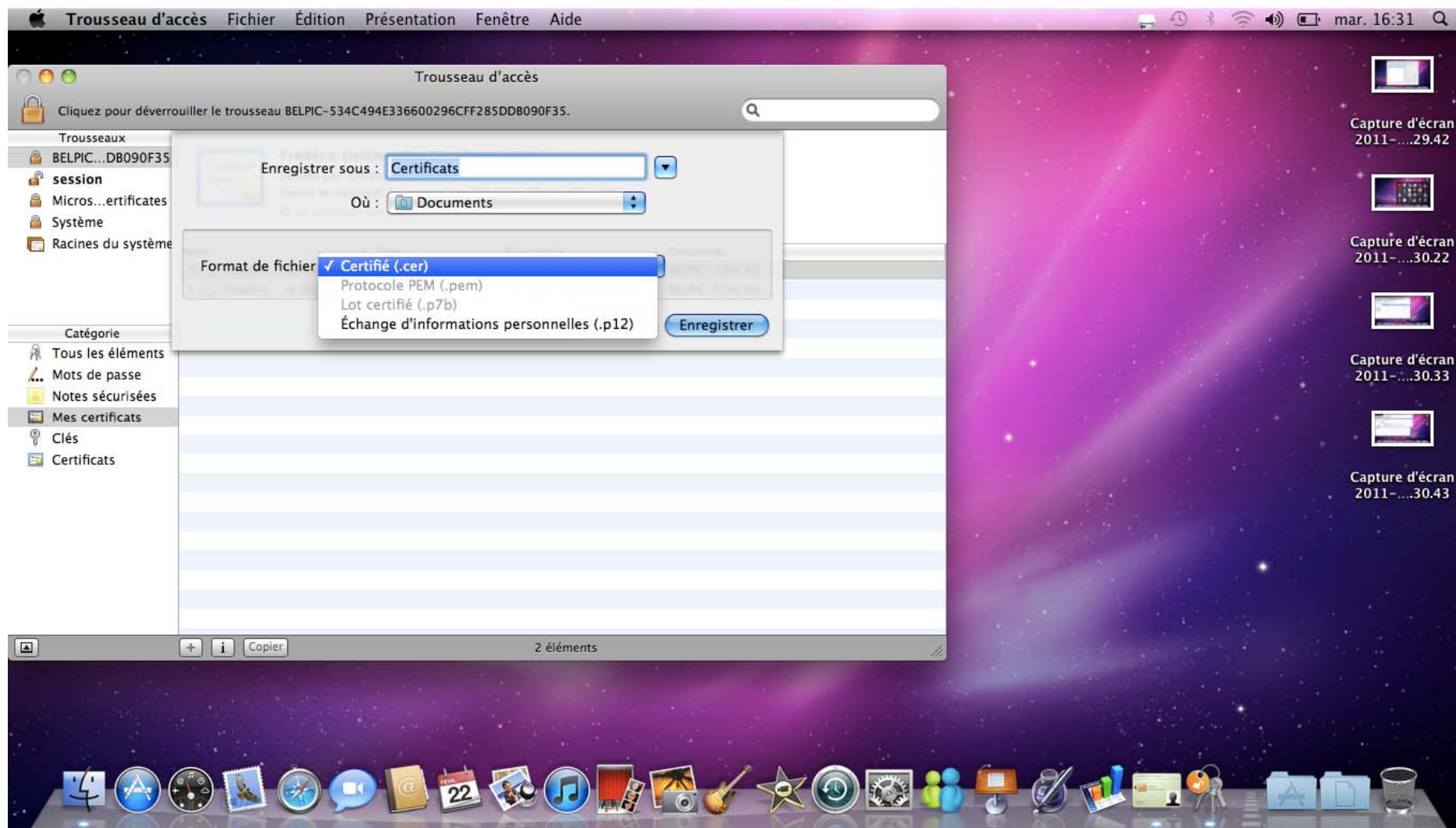

Le certificat étant à présent correctement exporté :

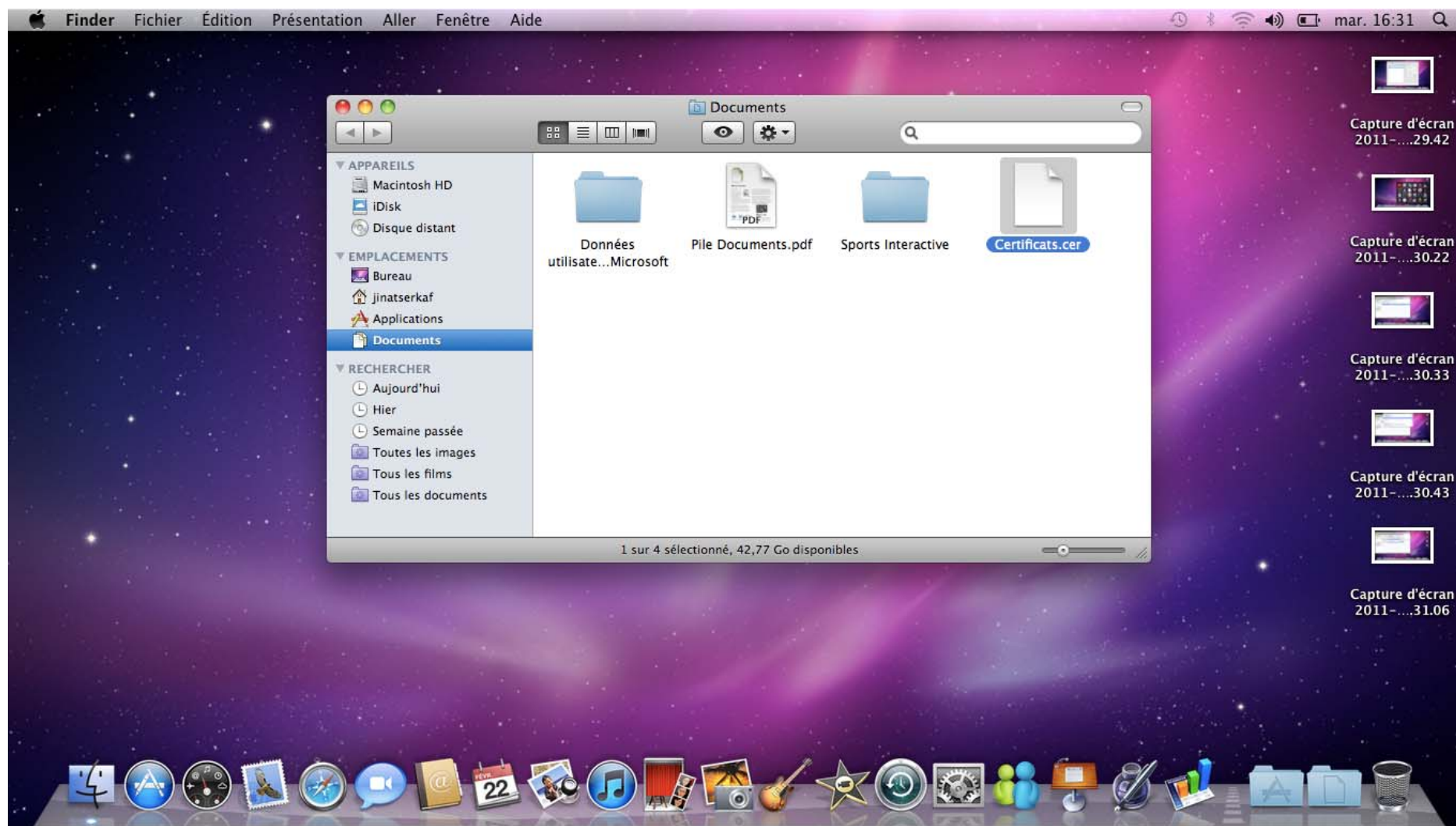

Il suffira alors de suivre la procédure d'upload dudit certificat sur le serveur de la Sécurité sociale. Le PDF se trouve ici : http://pda.fgov.be/files/pda_upload_certificaat_nl.pdf
Pages 7 et suivantes.